

## ¿Problemas con el servicio de electricidad?

Ante dudas o requerimientos, puedes contactarnos en los canales:

App Móvil Enel Clientes Chile  
Sitio Web [www.enel.cl](http://www.enel.cl)  
WhatsApp +569 9444 7606  
Fonoservicio 600 696 0000 / 800 800 696



## ¿Qué hago si mi problema no se ha resuelto?

Contáctate con la Superintendencia de Electricidad y Combustible (SEC), entidad que vigila que las personas cuenten con un servicio seguro y de calidad en los sistemas de electricidad y combustibles.

2 2712 7000 | 600 6000 732 | [www.sec.cl](http://www.sec.cl)

## Datos de mi suministro

Tipo de tarifa contratada: BT1-T1  
Potencia conectada: 5,000 kW  
Área Típica: AREA 1 A (a)  
Subestación: ALTAMIRANO  
Fecha límite para cambio de tarifa: A opción del Cliente  
Fecha término de tarifa: A opción del Cliente



Timbre Electrónico S.I.I Res. 128 del 2007 Verifique documentos en:  
[www.sii.cl](http://www.sii.cl) o también en: [www.enel.cl](http://www.enel.cl)

Escanea este código QR y paga más fácil



Escanea este código QR e ingresa tus datos para recibir tu boleta por email



### LUGARES DE PAGO

Sitio Web **Enel.cl**

• Botones bancarios: Santander, Scotiabank, Chile, Estado, BCI.  
• Otros botones:

Otros portales Web

Aplicaciones móviles

Pago Automático

• PAC: Convenios con bancos: Chile, Santander, BCI, Falabella, Scotiabank, Itaú, Security, BICE y Estado.  
• PAT: Tarjetas de crédito bancarias (Transbank).

Pago Presencial

- Transferencias bancarias no es medio de pago.

- Utilice canales habilitados para evitar inconvenientes con el pago de su cuenta



Enel Distribución Chile S.A.  
Distribución y venta de energía eléctrica  
R.U.T.: 96.800.570-7  
Roger de Flor 2725, of. 1001, piso 10, torre 2,  
Las Condes

R.U.T. 96.800.570-7  
BOLETA ELECTRÓNICA  
N° 355806581

S.I.I. - SANTIAGO CENTRO

N° CLIENTE

568504-4

Fecha de emisión: 30 Oct 2025

Sr. (a) Marta Castro

**Dirección de envío:** PSJ ARQUITECTO ARTURO BIANCHI 988 B BL PAB 12 - INDEPENDENCIA

**Dirección suministro:** PSJ ARQUITECTO ARTURO BIANCHI 988 B BL PAB 12 - INDEPENDENCIA

**Ruta:** 101-0160-0543 / 0700783753

**Observaciones de reparto:** 0

## ¿Cuánto debo?

**Total a pagar: \$16.305**

Monto del periodo 30 Jul 2025 - 27 Ago 2025

\* Revise el detalle de tu cuenta al reverso de esta página >

¿Hasta cuándo puedo pagar?

**Fecha de vencimiento 17 Nov 2025**

(A partir de esta fecha se originarán intereses)

Tu código para inscribir PAC/PAT es  
PAC 5685044  
PAT 568504-4

Cupón de pago

N° Cliente

568504-4

Fecha de Vencimiento

17 Nov 2025

**Total a pagar**

**\$16.305**



110056850400000001630502000000

Último pago: el 20/08/2025 por un monto de \$16.385 en PEC SERVIPAG

## Detalle de mi cuenta

### Servicio Eléctrico

Administración del servicio	\$	698
Electricidad Consumida (100kWh)	\$	21.048
Descuento por generación conjunta	\$	-7.067
Transporte de electricidad	\$	1.628

Monto afecto a impuesto	\$	13.636
IVA	\$	2.591
Monto exento de impuesto	\$	78
<b>Total boleta</b>	<b>\$</b>	<b>16.305</b>
Otros cargos/abonos	\$	0
<b>Saldo anterior</b>	<b>\$</b>	<b>0</b>

**Total a pagar** **\$16.305**

## ¿Qué significa lo que estoy pagando?

**Transporte de la electricidad:** Monto que se paga por el uso de las torres y subestaciones que llevan la electricidad desde donde se produce hasta las afueras de la ciudad y que depende de la cantidad de electricidad consumida.

**Administración del servicio:** Monto que se cobra por los gastos de administración, facturación y atención al cliente, independiente del consumo de electricidad.

## Mi consumo en el mes actual

Para determinar cuánta electricidad consumiste en el mes, se considera lo que marca tu medidor en la "lectura actual" y se le resta lo que marcó en tu "lectura anterior".

Período de lectura: 30/07/2025 - 27/08/2025 Fecha estimada próxima lectura: 26/09/2025

Medidor	Propiedad	Lecturas (kWh)	Constante	Consumo medidor
0700783753	Cliente	Actual	1,00	100 kWh
		Anterior		
		100		

Consumo total del periodo= 100 kWh

## ¿Cuál fue mi consumo en los últimos 13 meses?

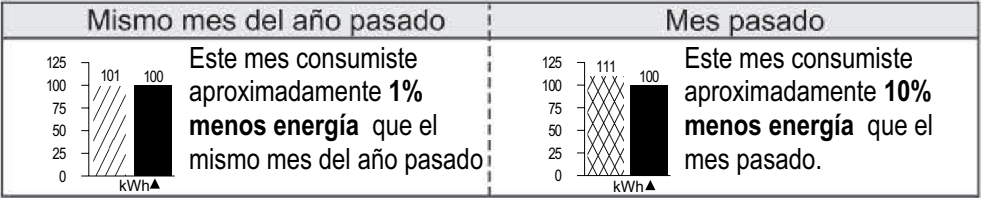
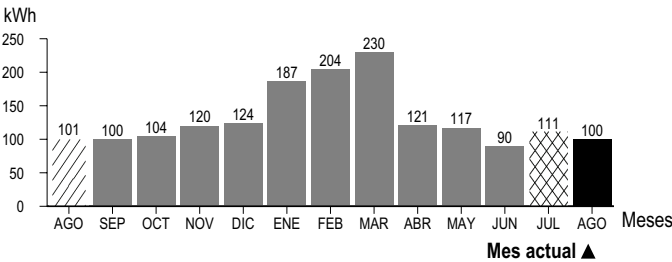

Si se va a adquirir un nuevo artefacto, y este posee una etiqueta de consumo, asegúrese de que sea lo más eficiente posible: categoría A++, A+ o A.



Se puede lograr un importante ahorro de energía apagando y desenchufando los equipos electrónicos que no utilice regularmente.