

# ¿Problemas con el servicio de electricidad?

Ante dudas o requerimientos, puedes contactarnos en los siguientes canales:

App Enel Clientes

www.enel.cl

WhatsApp  
+569 9444 7606

Fonoservicio  
☎ 600 696 0000 / 800 800 696

enel

## ¿Qué hago si mi problema no se ha resuelto?

Contáctate con la Superintendencia de Electricidad y Combustible (SEC), entidad que vigila que las personas cuenten con un servicio seguro y de calidad en los sistemas de electricidad y combustibles.

☎ 2 2712 7000 | ☎ 600 6000 732 | www.sec.cl



## Datos de mi suministro

Tipo de tarifa contratada: BT1-T3

Potencia conectada: 5,000 kW

Área Típica: AREA 1 A (a)

Subestación: ALTAMIRANO

Fecha límite para cambio de tarifa: A opción del Cliente

Fecha término de tarifa: A opción del Cliente



Timbre Electrónico S.I.I Res. 128 del 2007 Verifique documentos en:  
www.sii.cl o también en: www.enel.cl

Escanea este código QR y paga más fácil



Escanea este código QR e ingresa tus datos para recibir tu boleta por email



## LUGARES DE PAGO

Sitio Web Enel.cl App Enel Clientes

• Botones de pago de bancos: Santander, Scotiabank, Chile, Estado, BCI - TBanc, Servipag.

Otros portales Web



Aplicaciones móviles



## Pago Automático

- PAC: Convenios con bancos: Chile, Santander, BCI, Falabella, Scotiabank, Itaú, Security, BICE y Estado.
- PAT: Tarjetas de crédito bancarias (Transbank).

## Pago Presencial



- Transferencias bancarias no es medio de pago.

- Utilice canales habilitados para evitar inconvenientes con el pago de su cuenta



Enel Distribución Chile S.A.  
Distribución y venta de energía eléctrica  
R.U.T.: 96.800.570-7  
Roger de Flor 2725, of. 1001, piso 10, torre 2,  
Las Condes

R.U.T. 96.800.570-7  
BOLETA ELECTRÓNICA  
N° 344144474

S.I.I. - SANTIAGO CENTRO

N° CLIENTE

705544-7

Fecha de emisión: 26 Abr 2025

Sr. (a) miriam valenzuela

Dirección de envío: 16 NORTE 943 - INDEPENDENCIA

Dirección suministro: 16 NORTE 943 - INDEPENDENCIA

Ruta: 119-0162-7530 / 0003708435

Observaciones de reparto:

DOCUMENTO ACOGIDO  
A ENVÍO ELECTRÓNICO

## ¿Cuánto debo?

Total a pagar: \$12.449

Monto del periodo 25 Mar 2025 - 23 Abr 2025

\* Revise el detalle de tu cuenta al reverso de esta página >

## ¿Hasta cuándo puedo pagar?

Fecha de vencimiento 13 May 2025

(A partir de esta fecha se originarán intereses y se cobrará un cargo adicional por pago fuera de plazo)

Tu código para inscribir  
PAC/PAT es  
PAC 7055447  
PAT 705544-7

Cupón  
de pago

N° Cliente

705544-7

Fecha de Vencimiento

13 May 2025

Total a pagar

\$12.449



110070554400000001244902000000

Último pago: el 02/04/2025 por un monto de \$26.706 en BESTADO ONLINE

## Detalle de mi cuenta

Servicio Eléctrico		
Administración del servicio	\$	692
Electricidad Consumida (106kWh)	\$	20.805
Descuento por generación conjunta	\$	-11.035
Descuento por generación distribuida	\$	-9
Transporte de electricidad	\$	1.715
Intereses de Mora	\$	284
Monto afecto a impuesto	\$	10.400
IVA	\$	1.976
Monto exento de impuesto	\$	74
<b>Total boleta</b>	<b>\$</b>	<b>12.450</b>
Otros cargos/abonos	\$	0
<b>Saldo anterior</b>	<b>\$</b>	<b>0</b>
<b>Total a pagar</b>		<b>\$12.449</b>

## ¿Qué significa lo que estoy pagando?

**Transporte de la electricidad:** Monto que se paga por el uso de las torres y subestaciones que llevan la electricidad desde donde se produce hasta las afueras de la ciudad y que depende de la cantidad de electricidad consumida.

**Administración del servicio:** Monto que se cobra por los gastos de administración, facturación y atención al cliente, independiente del consumo de electricidad.

## Mi consumo en el mes actual

Para determinar cuánto electricidad consumiste en el mes, se considera lo que marca tu medidor en la "lectura actual" y se le resta lo que marcó en tu "lectura anterior".

Período de lectura: 25/03/2025 - 23/04/2025			Fecha estimada próxima lectura: 26/05/2025		
Medidor	Propiedad	Lecturas (kWh)	Constante	Consumo medidor	
0003708435	Cliente	Actual	64205,000	1,00	106 kWh
		Anterior	-64099,000		
		106			
			Consumo total del mes=	106 kWh	

## ¿Cuál fue mi consumo en los últimos 13 meses?

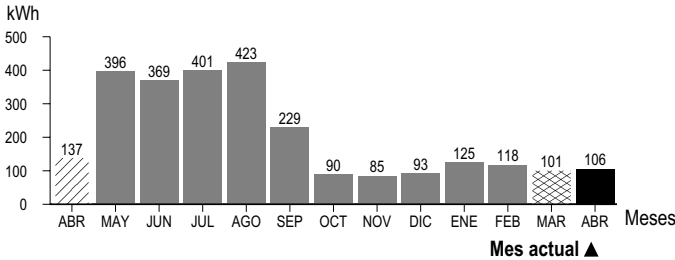

Mismo mes del año pasado	Mes pasado
<p>Este mes consumiste aproximadamente <b>23% menos energía</b> que el mismo mes del año pasado.</p>	<p>Este mes consumiste aproximadamente <b>5% más energía</b> que el mes pasado.</p>



Mejorar la aislación térmica de tu vivienda permitirá que tus equipos de climatización funcionen de manera más eficiente.



Invierte en artefactos con la mejor calificación en su Etiquetado de Eficiencia Energética. Las Calificaciones A, A+ y A++ son las más eficientes. Cuidarás tu bolsillo y el planeta.